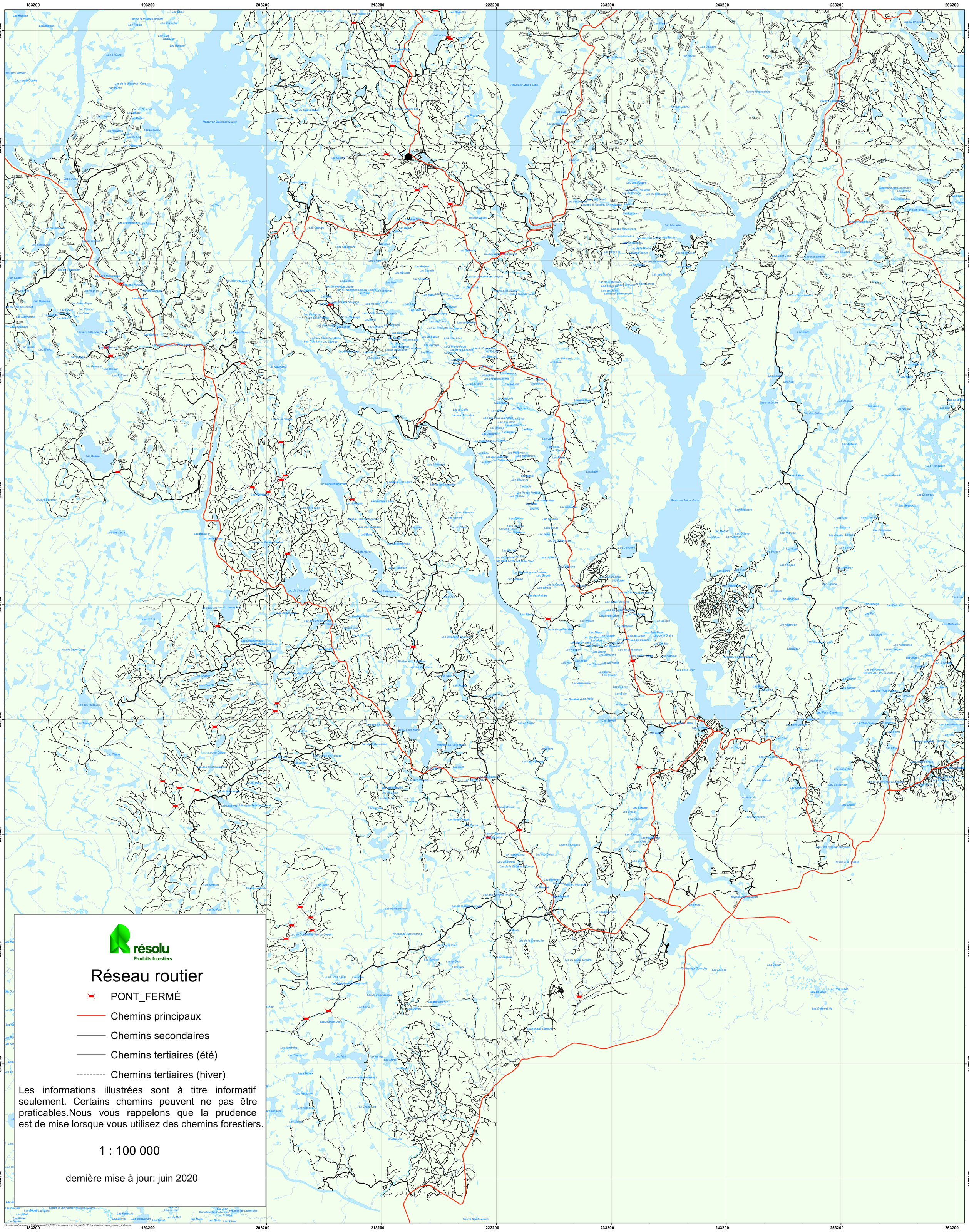
résolu
Produits forestiers
Réseau routier
PONT_FERMÉ
Chemins principaux
Chemins secondaires
Chemins tertiaires (été)
Chemins tertiaires (hiver)
Les informations illustrées sont à titre informatif seulement. Certains chemins peuvent ne pas être praticables.Nous vous rappelons que la prudence est de mise lorsque vous utilisez des chemins forestiers.
1 : 100 000
dernière mise à jour: juin 2020
183200
193200
203200
213200
223200
233200
243200
253200
263200
5526000
5516000
5506000
5496000
5486000
5476000
5466000
5456000
5446000
5436000
5426000